

Nepotvrzuje vlastnictví koně / Does not serve as proof of ownership / Ne sert pas preuve de propriété

ČESKÁ REPUBLIKA
Czech Republic/République tchèque

PRŮKAZ KONĚ

IDENTIFICATION DOCUMENT FOR EQUIDAE
LE DOCUMENT D'IDENTIFICATION DES ÉQUIDÉS

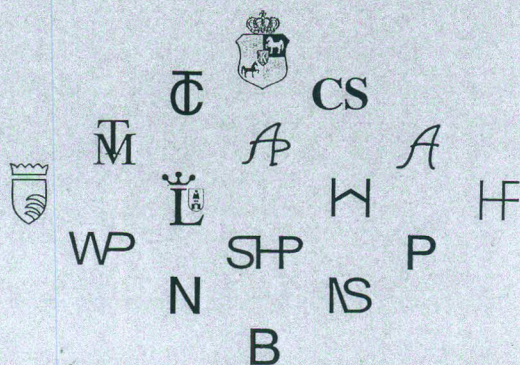

Českomoravská společnost chovatelů a.s.
Národní hřebčín Kladruby nad Labem, s.p.
Ústřední evidence koní ČR, Hřebčín Slatiňany
Tel.: +420469319876 e-mail: info@uek.cz

Číslo průkazu: *000046418*
No. of the certificate/No. de certificat

Identifikační číslo / Identification No. / No. d'identification
Jméno / Name / Nom

203 006 447591507

SOLO MARGARITA XXII - 7

FEI-č. / FEI-No. / No.FEI

FEI-Jméno / FEI-Name / FEI-Nom

Místo a datum vydání: Slatiňany 26.11.2007, CZ
Place and date of issue/La place et la date de la délivrance

Identifikační číslo: 203 006 447591507
Identification No. / No. d'identification

Plemeno / Typ: starokladrubský kůň
Breed / Race / Type KLADR

Jméno: SOLO MARGARITA XXII - 7 Name/Nom	Číslo v registrační knize: 75/915 No. in registration book/Le numero d'imatriculation MVDr. Jana Zasmětová
Pohlaví: hřebec Sex/Sexe stallion	Kastrace: IČO: 705 53 386 Gelding/Castration reg. č. KVL R 4896 Tel.: 776 071 546 5. 11. 2012 Kostelíčka 1. 15. Pardubice..... Datum, podpis a razítko veterinárního lékaře Date, signature and stamp of veterinarian/Date, signature et cachet du vétérinaire
Barva: Vr. Colour/Robe Black	Mikročip: Micro Chip/Micro plaquett
Datum narození: 3. 5. 2007 Date of birth/Date de naissance	Místo narození: Slatiňany, kraj PAR Place where bred/Lieu d'élevage CZE
Výžehy: viz grafický popis Brand/Fer rouge	Majitel: Národní hřebčín Owner/Propriétaire Kladruby n.L., s.p. 533 14, CZE
Chovatel: Národní hřebčín Breeder/Naisseur Kladruby n.L., s.p. 533 14, CZE	Genetický typ-laboratorní číslo: Blood or DNA Typing/La détermination du type génétique Autorizovaná laboratoř: Official laboratory/Le laboratoire autorisé

OTEC / Sire / Père		SOLO MAJKA VI		SOLO NARCIS IV	
SOLO ELEA XXII	SOLO ROSA XVII	1972	stklv Vr.	209 MAJKA (S XXXII)	
		339 ROSA (SP I)		SIGLAVI PAKRA FAVORINA I	
	1994 stklv Vr.	1984 stklv Vr.		310 ROMANA (SO IV)	
	386 ELEA (SO VIII)	SOLO ISOLETA VIII		SOLO MAJKA VI	
2001 stklv Vr.		1978 stklv Vr.		246 ISOLETA (S XXXVI)	
		293 ELA (SP I)		SIGLAVI PAKRA FAVORINA I	
	1990 stklv Vr.	1974 stklv Vr.		225 ELEVATA (SO II)	
		SACRAMOSO XERXES XXXIX		SACRAMOSO ELEONORA XXXVIII	
448 MARGARITA (S XLIV)	SACRAMOSO FAVORTA XLIV	1979 stklv Vr.		235 XERXES (SO IV)	
		311 FAVORTA (SO IV)		SOLO NARCIS IV	
	1988 stklv Vr.	1978 stklv Vr.		273 FAVA	
	380 MAJORITA (S XXXIX)	SACRAMOSO XERXES XXXIX		SACRAMOSO ELEONORA XXXVIII	
1999 stklv Vr.		1979 stklv Vr.		235 XERXES (SO IV)	
		303 MAJETA (SP I)		SIGLAVI PAKRA FAVORINA I	
	1990 stklv Vr.	1975 stklv Vr.		258 MAJMONETA	

Identifikační číslo: 203 006 447591507
 Identification No. / No.d'identification

Plemeno / Typ: starokladrubský kůň
 Breed / Race / Type KLADR

POPIS POD MATKOU

Description taken with dam by/Signalement relevé sous la mère par

1) Hlava Head/Tête	2) Krk Neck/Encolure	3) Levá přední Foreleg L/Ant. G	4) Pravá přední Foreleg R/Ant. D	5) Levá zadní Hindleg L/Post. G	6) Pravá zadní Hindleg R/Post. D	7) Tělo Body/Corps	8) Získané odznaky Markings/Marques
-----------------------	-------------------------	------------------------------------	-------------------------------------	------------------------------------	-------------------------------------	-----------------------	--

Barva / Colour / Robe: Vr. / Black

- 1) b.o.
- 2) b.o.
- 3) b.o.
- 4) b.o.
- 5) b.o.
- 6) b.o.
- 7) b.o.

8) výžehy - viz grafický popis;

Popis provedl: Ing. K. Neumannová
 Description by/Signalement relevé par

Dne: 10.10.2007
 Date

NÁRODNÍ HŘEBČÍN KLADRUBY n. l., s.p.

Ústřední evidence koní ČR /

538 21 Hřeben Slatiňany

tel.: 469 681 111 fax: 469 681 876

vedoucí Ústřední evidence koní ČR
 Competent authority/Autorité compétente

Odznaky zakreslit červeně, chlupové víry označit x

Marks draw in red, whorls x

Les marques portent couleur rouge, les épis x

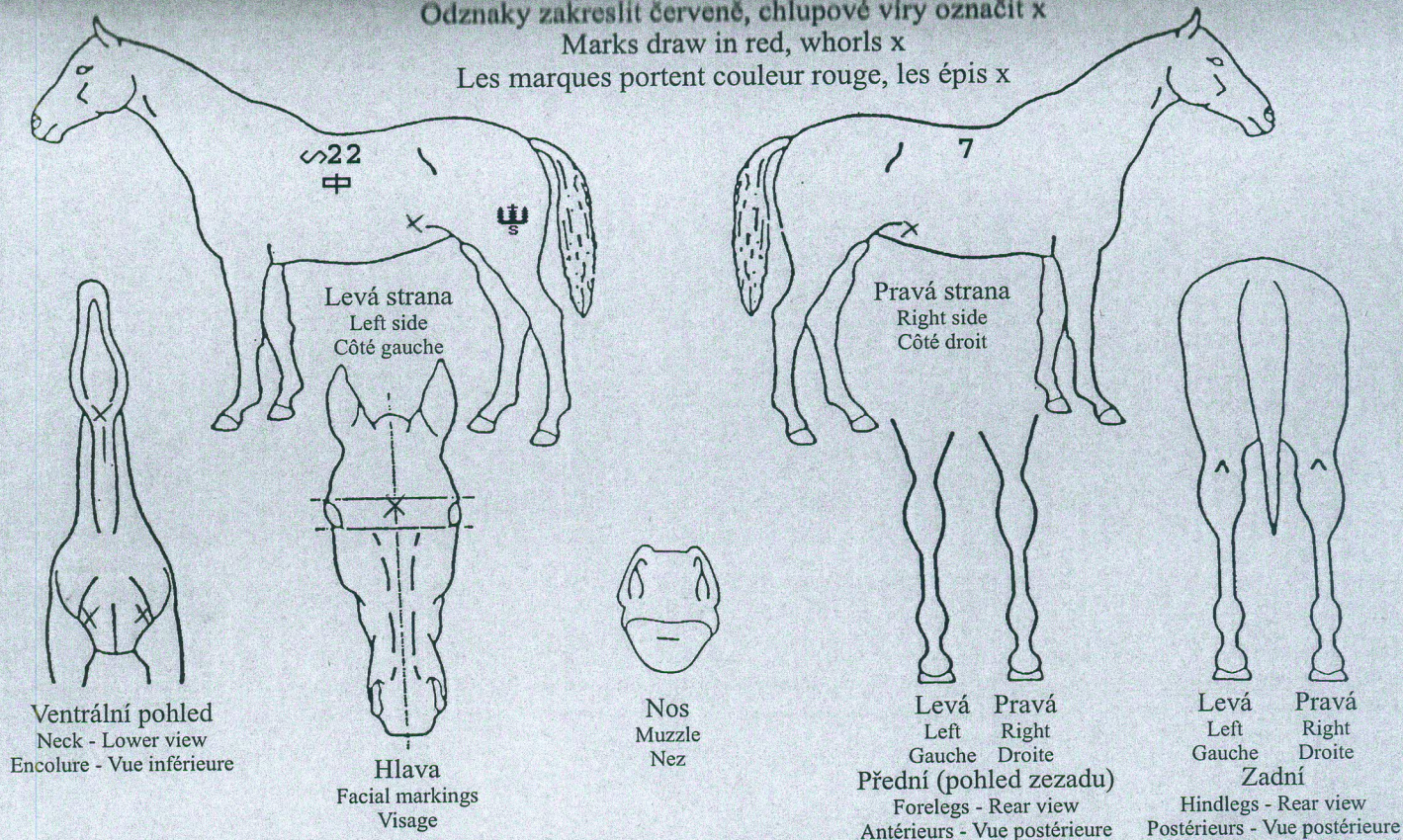

Identifikační číslo: 203 006 447591507
 Identification No. / No.d'identification

Plemeno / Typ: starokladrubský kuň
 Breed / Race / Type KLADR

OPRAVA POPISU (opravu zajistí majitel u osoby provádějící označování koní)

Verification of description/Correction du signalement

1) Hlava Head/Tête	2) Krk Neck/Encolure	3) Levá přední Foreleg L/Ant. G	4) Pravá přední Foreleg R/Ant. D	5) Levá zadní Hindleg L/Post. G	6) Pravá zadní Hindleg R/Post. D	7) Tělo Body/Corps	8) Získané odznaky Markings/Marques
-----------------------	-------------------------	------------------------------------	-------------------------------------	------------------------------------	-------------------------------------	-----------------------	--

Barva / Colour / Robe:

1)

2)

3)

4)

5)

6)

7)

8)

Popis provedl:
 Description by/Signalement relevé par

Dne:
 Date

.....
 Podpis a razítko
 Signature and stamp/Signature et cachet

Odznaky zakreslit červeně, chlupové víry označit x

Marks draw in red, whorls x

Les marques portent couleur rouge, les épis x

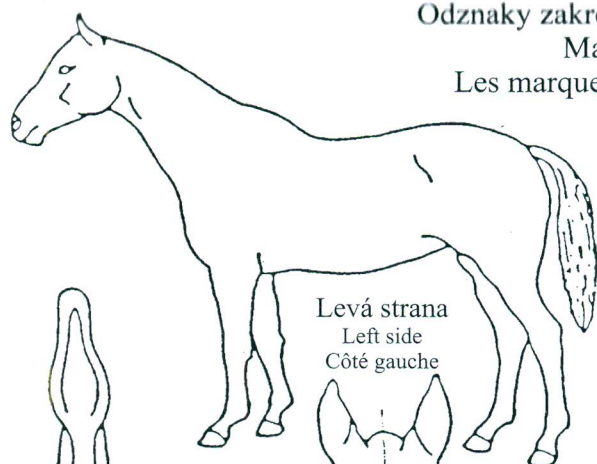

Levá strana
 Left side
 Côté gauche

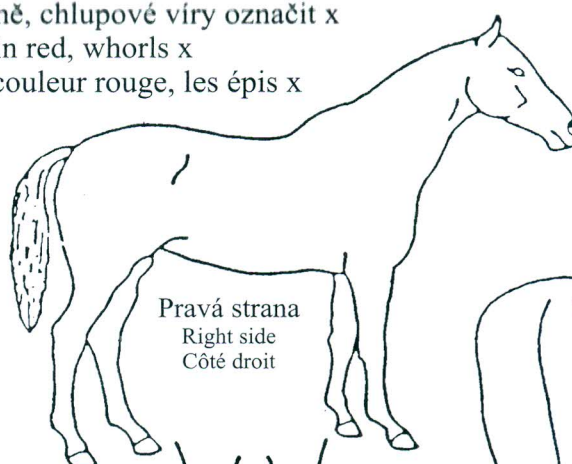

Pravá strana
 Right side
 Côté droit

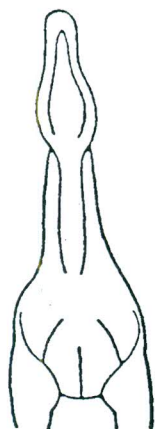

Ventrální pohled
 Neck - Lower view
 Encolure - Vue inférieure

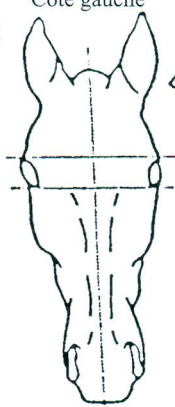

Hlava
 Facial markings
 Visage



Nos
 Muzzle
 Nez

Levá Pravá
 Left Right
 Gauche Droite
 Přední (pohled zezadu)
 Forelegs - Rear view
 Antérieurs - Vue postérieure

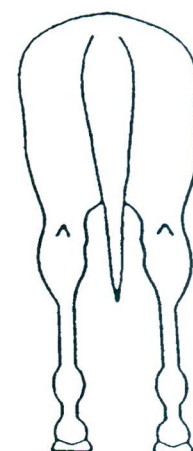

Levá Pravá
 Left Right
 Gauche Droite
 Zadní
 Hindlegs - Rear view
 Postérieurs - Vue postérieure

ČESKÁ REPUBLIKA

ČESKOMORAVSKÁ SPOLEČNOST CHOVATELŮ, a. s.

ÚSTŘEDNÍ EVIDENCE CHOVU KONÍ ČR

Národní hřebčín Kladruby nad Labem s. p., o. z. Hřebčín Slatiňany, 538 21

PRŮKAZ KONĚ

REGISTRATION CERTIFICATE / CERTIFICAT D'ENREGISTREMENT

Identifikační číslo: 203 006 442736498

Identification No. / No. d'identification

Jméno koně: SOLO ETARA XI — 15

Name of the horse / Nom du cheval

Číslo průkazu: *000008099*

No. of the certificate / No. de certificat

Místo a datum vydání: Slatiňany 1. 3. 2002

Place and date issued / La place et la date de la délivrance

ÚDAJE O MAJITELI / ZMĚNY MAJITELE

Details of ownership / Propriétaires successifs

1. Pro soutěže je státní příslušnost koně totožná se státní příslušností jeho majitele.
2. Při změně majitele musí být průkaz koně co nejdříve zaslán příslušné organizaci s uvedením jména a adresy nového majitele k zaregistrování změny - viz instrukce.
3. Pokud má kůň více než jednoho majitele, nebo je v majetku společnosti, musí být v průkazu uvedeno jméno a státní příslušnost osoby odpovědné za koně. Pokud jsou majitelé různých státních příslušností, musí určit státní příslušnost koně.
4. Jestliže Mezinárodní jezdecká federace schválí pronájem koně Národní jezdeckou federací, musí být podrobnosti této transakce na této stránce zapsány.

1. For competitive purposes, the nationality of the horse is that of its owner.
2. On change of ownership the passport must immediately be lodged with the issuing organization, association or official agency, giving the name and address of the new owner, for re-registration and forwarding to the new owner.
3. If there is more than one owner or the horse is owned by a company, then the name of the individual responsible for the horse must be entered in the passport together with his nationality. If the owners are of different nationalities, they have to decide on the nationality of the horse.
4. When the Fédération Equestre Internationale approves the leasing of a horse by a National Equestrian Federation, the details of these transactions must be recorded on this page by the National Federation Concerned.

1. Pour les compétitions, la nationalité du cheval est celle de propriétaire.
2. En cas de changements de propriétaire, le passeport doit immédiatement déposé auprès de l'organisation, l'association ou le service officiel l'ayant délivré avec le nom et l'adresse nouveau propriétaire afin de le lui transmettre après réenregistrement.
3. S'il y a plus d'un propriétaire ou si le cheval appartient à société, le nom de la personne responsable pour le cheval être inscrit dans le passeport ainsi que sa nationalité. Si les propriétaires sont de nationalités différentes, ils doivent préciser nationalité du cheval.
4. Lorsque la FEI approuve la location d'un cheval par Fédération Equestre Nationale (FNE) on est obligatoire concrétiser les détails de cette transaction a cette page.

Datum registrace v ÚECHK:

1998

Date of registration and organization / Date d'enregistrement et organisation

Jméno majitele:

Národní hřebčín

Name of owner / Nom du propriétaire

Adresa majitele:

Kladruby n. L., s. p., 533 14

Address of owner / Adress du propriétaire

Státní příslušnost majitele:

Owner's nationality / La nationalité du propriétaire

NÁRODNÍ HŘEBČÍN KLADRUBY n. L. s. p.
HŘEBČÍN SLATIŇANY
ZÁMEČKÝ PARK 169
538 21 SLATIŇANY
KO: 017272 ① DIČ: 250-017272

ÚSTŘEDNÍ EVIDENCE CHOVU KONÍ ČR
Národní hřebčín Kladruby n. L., s. p.
538 21 HŘEBČÍN SLATIŇANY
tel.: 0455/681.135; fax: 681.265

Razítko a podpis veloucího ÚECHK

Signature and stamp of the qualified authority

Signature et cachet du autorité competente

Podpis majitele:

Signature of owner / Signature du propriétaire

Datum změny majitele:

21.5.2002

Date of change ownership / Date du réenregistrement du propriétaire

Jméno majitele:

Městská policie

Name of owner / Nom du propriétaire

Adresa majitele:

Pernerova 443, P.O. BOX A7, Pardubice, 530 00

Address of owner / Adress du propriétaire

Státní příslušnost majitele:

Owner's nationality / La nationalité du propriétaire

NÁRODNÍ HŘEBČÍN KLADRUBY n. L. s. p.
Ústřední evidence koní ČR
538 21 Hřebčín Slatiňany
tel.: 0455/681.135-7; fax: 0455/681.265

Razítko a podpis zástupce PK nebo ÚECHK

Signature and stamp of the qualified authority

Signature et cachet du autorité competente

Podpis majitele:

Signature of owner / Signature du propriétaire

Datum změny majitele:

Date of change ownership / Date du réenregistrement du propriétaire

Jméno majitele:

Name of owner / Nom du propriétaire

Adresa majitele:

Address of owner / Adress du propriétaire

Státní příslušnost majitele:

Owner's nationality / La nationalité du propriétaire

Podpis majitele:

Signature of owner / Signature du propriétaire

Razítko a podpis zástupce PK nebo ÚECHK

Signature and stamp of the qualified authority

Signature et cachet du autorité competente

IDENTIFIKACE KONĚ

Identification of the horse / L'identification du cheval

Jméno: **SOLO ETARA XI - 15**

Name / Nom

Identifikační číslo:

203 006 442736498

Identification No. / No. d'identification

Otec: **Solo Egeria XI**

Sire / Père

Matka: **371 Etara (S XXXIX)**

Dam / Mère

po: **Sacramoso Xerxes XXXIX**

by / par

Datum narození: **25. 2. 1998**

Date of birth / Date de naissance

Pohlaví: **hřebec**

Sex / Sexe:

Barva: **Vr.**

Colour / Robe

Plemeno: **starokladrubský kůň**

Breed / Race

Typ:

Type

Plemenná kniha: **Starokladrubský kůň**

Stud-book

Číslo v plemenné knize:

No. in a stud-book / No. de stud-book

Chovatel(é): **Národní hřebčín**

Breeder(s) / Naisseur(s) **Kladruby n. l., s. p., 533 14**

Výženy (příp. tetování):

Brand No. / No. de marque

Místo narození koně: **hř. Slatiňany, okr. I**

Place of birth of a horse / La place de naissance du cheval

Kód (číslo) čipu:

Chip No. / No. de chip

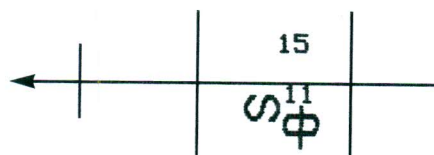

OVĚŘENÍ PŮVODU / STANOVENÍ GENETICKÉHO TYPU

Parentage testing / Blood or DNA Typing / L'attestation de l'origine / La détermination du type génétique

Stanovení genetického typu:

Blood or DNA Typing / La détermination du type génétique

Kůň evidován pod laboratorním č.:

Lab. No. of the horse / Le numéro laboratoire du cheval

Výsledek ověření:

Result of test / Le résultat de l'attestation

Autorizovaná laboratoř:

Blood Type Laboratory Designed by Stud Book Authority / Le laboratoire autorisé

Solo Egeria XI
tm. š. Běl.

1988

Plemeno: starokladrubský kůň
Breed / Race

Plemenná kniha: Starokladrubský kůň
Stud-book

po
by / par

Solo Magnifica VII
Vr.

1975

Solo Narcis IVpo: (by / par) **Solo Maestosa III****184 Magnifica (Non. XXX)**po: (by / par) **Nonius XXX**

z
out of / et

VA 118 Bázava (B XLIV)
Běl.

1974

Generale XLIVpo: (by / par) **Generale XXXVII****856 Sacramoso XXXV**po: (by / par) **Sacramoso XXXV**

DAM / MERE

371 Etara (S XXXIX)
Vr.

1989

Plemeno / Typ: starokladrubský kůň
Breed / Race / Type

Plemenná kniha: Starokladrubský kůň
Stud-book

po
by / par

Sacramoso Xerxes XXXIX
Vr.

1979

Sacramoso Eleonora XXXVIIIpo: (by / par) **Sacramoso Roma XXXVI****235 Xerxes (So IV)**po: (by / par) **Solo Narcis IV**

z
out of / et

304 Elerona (R)
Vr.

1977

Roskepo: (by / par) **Ritske 195502021****259 Eleona (So IV)**po: (by / par) **Solo Narcis IV**

ČESKÁ REPUBLIKA

ČESKOMORAVSKÁ SPOLEČNOST CHOVATELŮ, a. s.

ÚSTŘEDNÍ EVIDENCE CHOVU KONÍ ČR

Národní hřebčín Kladruby nad Labem s. p., o. z. Hřebčín Slatiňany, 538 21

PRŮKAZ KONĚ

REGISTRATION CERTIFICATE / CERTIFICAT D'ENREGISTREMENT

Identifikační číslo: 203 006 442571197

Identification No. / No. d'identification

Jméno koně: SACRAMOSO MACRIMA XLVII-10

Name of the horse / Nom du cheval

Číslo průkazu: *000009032*

No. of the certificate / No. de certificat

Místo a datum vydání: Slatiňany 15. 5. 2002

Place and date issued / La place et la date de la délivrance

ÚDAJE O MAJITELI / ZMĚNY MAJITELE

Details of ownership / Propriétaires successifs

4

- Pro soutěže je státní příslušnost koně totožná se státní příslušností jeho majitele.
- Při změně majitele musí být průkaz koně co nejříve zaslán příslušné organizaci s uvedením jména a adresy nového majitele k zaregistrování změny - viz instrukce.
- Pokud má kůň více než jednoho majitele, nebo je v majetku společnosti, musí být v průkazu uvedeno jméno a státní příslušnost osoby odpovědné za koně. Pokud jsou majitelé různých státních příslušností, musí určit státní příslušnost koně.
- Jestliže Mezinárodní jezdecká federace schválí pronájem koně Národní jezdeckou federací, musí být podrobnosti této transakce na této stránce zapsány.

- For competitive purposes, the nationality of the horse is that of its owner.
- On change of ownership the passport must immediately be lodged with the issuing organization, association or official agency, giving the name and address of the new owner, for re-registration and forwarding to the new owner.
- If there is more than one owner or the horse is owned by a company, then the name of the individual responsible for the horse must be entered in the passport together with his nationality. If the owners are of different nationalities, they have to decide on the nationality of the horse.
- When the Fédération Equestre Internationale approves the leasing of a horse by a National Equestrian Federation, the details of these transactions must be recorded on this page by the National Federation Concerned.

- Pour les compétitions, la nationalité du cheval est celle de son propriétaire.
- En cas de changements de propriétaire, le passeport doit être immédiatement déposé auprès de l'organisation, l'association ou le service officiel l'ayant délivré avec le nom et l'adresse du nouveau propriétaire afin de le lui transmettre après réenregistrement.
- S'il y a plus d'un propriétaire ou si le cheval appartient à une société, le nom de la personne responsable pour le cheval doit être inscrit dans le passeport ainsi que sa nationalité. Si les propriétaires sont de nationalités différentes, ils doivent préciser la nationalité du cheval.
- Lorsque la FEI approuve la location d'un cheval par une Fédération Equestre Nationale (FNE) on est obligatoirement de concrétiser les détails de cette transaction à cette page.

Datum registrace v ÚECHK:

3. 10. 1997

Date of registration and organization / Date d'enregistrement et d'organisation

Jméno majitele:

Národní hřebčín

Name of owner / Nom du propriétaire

Adresa majitele:

Kladruby n. l., s. p., 533 14

Address of owner / Adresse du propriétaire

Státní příslušnost majitele:

Národní hřebčín Kladruby n. l. s. p.

Owner's nationality / La nationalité du propriétaire

Podpis majitele:

Signature of owner / Signature du propriétaire

DIČ: 250-017272

NÁRODNÍ HŘEBČÍN KLADRUBY n. l., s. p.

Ústřední evidence koní ČR

538 21 Hřebčín Slatiňany

tel.: 0455/681 135-7 fax: 0455/681 265

Razítko a podpis vedoucího ÚECHK

Signature and stamp of the qualified authority

Signature et cachet du autorisé compétente

Datum změny majitele:

21. 5. 2002

Date of change ownership / Date du réenregistrement du propriétaire

Jméno majitele:

Městská policie

Name of owner / Nom du propriétaire

Adresa majitele:

Pennerova 443, P. O. BOX A7, Pardubice, 530 00

Address of owner / Adresse du propriétaire

Státní příslušnost majitele:

Owner's nationality / La nationalité du propriétaire

Podpis majitele:

Signature of owner / Signature du propriétaire

NÁRODNÍ HŘEBČÍN KLADRUBY n. l., s. p.

Ústřední evidence koní ČR

538 21 Hřebčín Slatiňany

tel.: 0455/681 135-7 fax: 0455/681 265

Razítko a podpis zástupce PK nebo ÚECHK

Signature and stamp of the qualified authority

Signature et cachet du autorisé compétente

Datum změny majitele:

Date of change ownership / Date du réenregistrement du propriétaire

Jméno majitele:

Name of owner / Nom du propriétaire

Adresa majitele:

Address of owner / Adresse du propriétaire

Státní příslušnost majitele:

Owner's nationality / La nationalité du propriétaire

Podpis majitele:

Signature of owner / Signature du propriétaire

Razítko a podpis zástupce PK nebo ÚECHK

Signature and stamp of the qualified authority

Signature et cachet du autorisé compétente

5

OTEC
SIRE / PÈRE

Sacramoso Ela XLVII
Vr.

1988

Plemeno: starokladrubský kůň
Breed / Race

Plemenná kniha: Starokladrubský kůň
Stud-book

po
by / par

Sacramoso Xerxes XXXIX
Vr.

1979

Sacramoso Eleonora XXXVIII
po: (*by / par*) **Sacramoso Roma XXXVI**

235 Xerxes (So IV)
po: (*by / par*) **Solo Narcis IV**

z
out of / et

293 Ela (SP I)
Vr.

1974

Siglavi Pakra Favorina I
po: (*by / par*) **Siglavi Pakra**

225 Elevata (So II)

384 Macrina (So VIII)
Vr.

1990

Plemeno: ~~Typ~~ starokladrubský kůň
Breed / Race / Type

Plemenná kniha: Starokladrubský kůň
Stud-book

po
by / par

Solo Isoleta VIII
Vr.

1978

Solo Majka VI
po: (*by / par*) **Solo Narcis IV**

246 Isoleta (S XXXVI)
po: (*by / par*) **Sacramoso Roma XXXVI**

z
out of / et

330 Macrida (SP I)
Vr.

1980

Siglavi Pakra Favorina I
po: (*by / par*) **Siglavi Pakra**

284 Macara
po: (*by / par*) **Solo Narcis IV**

IDENTIFIKACE KONĚ

Identification of the horse / L'identification du cheval

Jméno: **SACRAMOSO MACRIMA XLVII-10**

Name / Nom

Identifikační číslo: **203 006 442571197**

Identification No. / No. d'identification

Otec: **Sacramoso Ela XLVII**

Sire / Père

Matka: **384 Macrima (So VIII)**

Dam / Mère

po: **Solo Isoleta VIII**

by / par

Datum narození: **28. 3. 1997**

Date of birth / Date de naissance

Pohlaví: **hřebec**

Sex / Sexe:

Barva: **Vr.**

Colour / Robe

Plemeno: **starokladrubský kůň**

Breed / Race

Typ:

Type

Plemenná kniha: **Starokladrubský kůň**

Stud-book

Číslo v plemenné knize:

No. in a stud-book / No. de stud-book

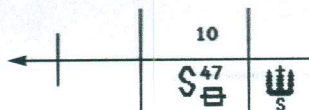
Chovatel(é): **Národní hřebčín**Místo narození koně: **hř. Slatiňany, okr. Cr**

OVĚŘENÍ PŮVODU / STANOVENÍ GENETICKÉHO TYPU

Parentage testing / Blood or DNA Typing / L'attestation de l'origine / La détermination du type génétique

Stanovení genetického typu:

Blood or DNA Typing / La détermination du type génétique

Číslo evidován pod laboratorním č.:

Lab. No. of the horse / Le numéro laboratoire du cheval

Výsledek ověření:

Result of test / Le résultat de l'attestation

Autorizovaná laboratoř:

Blood Type Laboratory Designed by Stud Book Authority / Le laboratoire autorisé



Jméno: SOR BON
Plemeno: ROTWEILER
Datum narození: 20.02.2011
Pohlaví: PES
Barva: ČERNÁ S PÁLENÍM STANDART
Druh srsti: KRÁTKÁ

Tetování - číslo:

Mikročip kód:

Mikročip číslo:

Mikročip číslo:

Mikročip číslo:

Mikročip číslo:

Mikročip číslo:

Mikročip číslo:

Mikročip číslo:

Mikročip číslo:

Mikročip číslo:

Mikročip číslo:

Mikročip číslo:

DATAMARS



03098100318503 CZE

6

Jméno: MĚSTSKÁ POLICIE PARDUBICE
Adresa: PERNEROVA 443 PARDUBICE

Telefon: 466 859 220

E-mail:

Jméno:

Adresa:

Telefon:

E-mail:

Jméno:

Chovná stanice:

Adresa:

Telefon:

E-mail:

Majitel

1

2
3

Majitel

2

Chovatel

DATA MARS



203098100317889 CZE

6



203098100317889 CZE

4

Foto psa

Jméno: ENDYPlemeno: ROTWEILERDatum narození: 20.02.2011Pohlaví: PESBarva: ČERNÁ S PÁLENÍM STANDARDDruh srsti: KRÁTKÁ

Tetování - číslo:

Mikročip - kód:

VETERINÁRNÍ NEMOCNICE
AESCULAP s.r.o.Kpt. Národní 887
530 02 P

IČ: 252 203098100317889 CZE

DATA MARS

5

Majitel

Jméno: MĚSTSKÁ POLICIE PAROUBICEAdresa: PERNEROVA 443, PAROUBICETelefon: 466 859 220

E-mail:

Majitel

Jméno:

Adresa:

Telefon:

E-mail:

Chovatel

Jméno:

Chovná stanice:

Adresa:

Telefon:

E-mail:

PES / PES / DOG / CHIEN / HUND

Jméno KIM
Meno / Name / Nom / Name

Plemeno NO
Plemeno / Breed / Race / Rasse

Datum narození 3. 10. 2002
D. nar. / D. of birth / D. de naissance / Geburtsdatum

Pohlaví PES
Pohlavie / Sex / Sexe / Geschlecht

Ident. číslo
Identifikačné číslo / Identiti number / Numero d'identification / Kennumer

Barva a druh srsti DLOUHA' - HNĚDO ČERNÁ'
Farba i druh srsti / Colour and coat type / Couleur et espece du pelage / Farbe und art des Fells

Zvláštní znaky MODRÁ' SKVRNA NA JAZYKU
Zvláštne znaky / Distinguishing marks / Signes particuliers / Besondere Kennzeichen

MAJITEL / MAJITEL / OWNER / PROPRIÉTAIRE / TIERHALTER

Jméno PAVEL ANTOCH - MP Pa
Meno / Name / Nom / Name

Adresa HAVLIČKOVA 1842 Pa
Adresa / Address / Adresse / Anschrift

Telefon 603 317 488

Foto psa
Foto psa
Photo of dog
Photo du chien
Foto des Hundes

Fyziologické hodnoty zdravého psa

- * Tělesná teplota: 38 °C - 39 °C
- * Dechová frekvence: 10 - 40 za minutu
- * Tepová frekvence: 60 - 120 za minutu
(podle plemene nebo věku)
- * Říje: obvykle 2x za rok, délka asi 21 dní
- * Období vhodné ke krytí: 9. - 13. den říje
- * Délka gravidity: 58 - 63 dní

Důležité upozornění

Aby se předešlo případným postvakcinačním reakcím, je nezbytné respektovat tyto důležité zásady:

- * Vakcinujte pouze zdravá zvířata
- * Případné odčervení proveďte minimálně 8 dní před vakcinací
- * Pokud je to možné, zamezte infekcím 1 týden před a 1 týden po vakcinaci

DATAMARS



203098100313852 CZE

VETERINÁRNÍ NEMOCNICE
AESCULAP s.r.o.
Kotlářské náměstí 237
550 02 Pardubice
IČ: 260 11 301
tel.: 486 304 480

Razítko veterinárního lékaře / Stamp of veterinarian

Ordinační hodiny/Opening hours

Obsah/Content

Majitel/Owner	
Popis/Description	3
Očkování proti vzteklině/Vaccination against rabies	4-7
Jiná očkování/Other vaccinations	8-13
Zdravotní záznamy/Health reports	14-15
Odčervení/Treatment	16-17
Veterinární osvědčení/Authorized veterinary certificate	18-34

Tip: Při tetování štěně se toto místo použije k označení průkazu tetovacími
kleštěmi nebo pro nalepení identifikačního čísla u zvířat označených čipem

MAJITEL/OWNER

Jméno/Name

Adresa/Address

Ulice/Street

Statutární město Pardubice

Město/Town

městská policie

Pernerova 443, P.O. BOX A7

53001 PARDUBICE

(12)

Země/Country

Popis zvířete/Description

Jméno/Name

Blvd

Datum vrhu/Date of birth

11.4.2012

Plemeno/Breed

RTW

Pohlaví/Sex

Barva srsti/Colour

PES ♂

Druh srsti a znaky/zvláštní znamení/ Coat type and marking/distinguish marks

Chovatel/Jméno a adresa / Breeder/Name and address