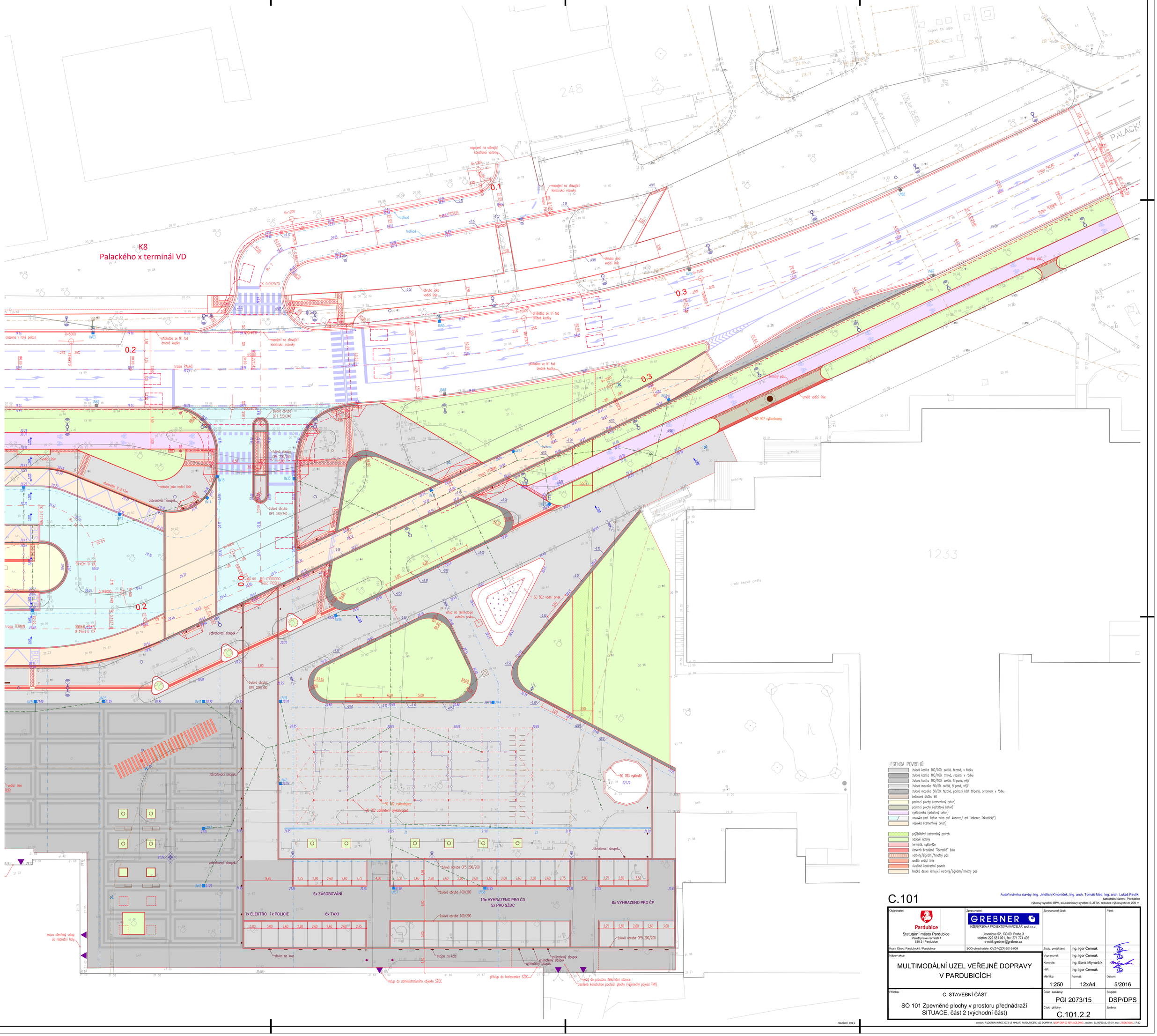


LEGENDA POVRCHŮ

- žulová kostka 100/100, světlá, řezaná, v řádku
- žulová kostka 100/100, tmavá, řezaná, v řádku
- žulová kostka 100/100, světlá, štípaná, věžíř
- žulová mozaika 50/50, světlá, štípaná, věžíř
- žulová mozaika 50/50, řezaná, pochozí část štípaná, ornament v řádku
- betonová dlažba 60
- pochozí plochy (cementový beton)
- pochozí plochy (asfaltový beton)
- cyklostezka (asfaltový beton)
- vozovka (asf. beton nebo asf. koberec/ asf. koberec "akustický")
- vozovka (cementový beton)
- pojížditelný zatravněný povrch
- sadové úpravy
- terminál, cyklověže
- červená broušená "liberecká" žula
- varovný/signální/hmatný pás
- umělá vodicí linie
- vizuálně kontrastní povrch
- hladká deska lemující varovný/signální/hmatný pás

# C.101

Autoři návrhu stavby: Ing. Jindřich Kmoníček, Ing. arch. Tomáš Med, Ing. arch. Lukáš Pavlík
katastrální území: Pardubice
výškový systém: BPV, souřadnicový systém: S-JTSK, redukce výškových kót 200 m

| | | | |
|---|---|---|---|
| Objednatel: Pardubice, Statutární město Pardubice, Perštýnské náměstí 1, 530 21 Pardubice | Zpracovatel: GREBNER, INŽENÝRSKÁ A PROJEKTOVÁ KANCELÁŘ, spol. s r.o., Jesenicova 52, 130 00 Praha 3, telefon: 222 581 021, fax: 271 774 495, e-mail: grebner@grebner.cz | Zpracovatel části: | Paré: |
| Kraj / Obec: Pardubický / Pardubice | SOD objednatele: OVZ-VZZR-2015-009 | | |
| Název akce: MULTIMODÁLNÍ UZEL VEŘEJNÉ DOPRAVY V PARDUBICÍCH | | Zodp. projektant: Ing. Igor Čermák | |
| | | Vypracovat: Ing. Igor Čermák | |
| | | Kontrola: Ing. Boris Mlynarčík | |
| | | HIP: Ing. Igor Čermák | |
| | | Měřítko: 1:250 | Formát: 12xA4 | Datum: 5/2016 |
| Příloha: C. STAVEBNÍ ČÁST<br>SO 101 Zpevněné plochy v prostoru přednádraží<br>SITUACE, část 2 (východní část) | | Číslo zakázky: PGI 2073/15 | Stupeň: DSP/DPS |
| | | Číslo přílohy: C.101.2.2 | Změna: |

rozvržení: 101-2

soubor: P:\DOPRAVA\PGI 2073-15 MMUVD PARDUBICE\C 100 DOPRAVA\DOP DSP 02 SITUACE.DWG, uložen: 21/06/2016, 09:19, tisk: 22/06/2016, 17:12