

Nepotvrzuje vlastnictví koně / Does not serve as proof of ownership / Ne sert pas preuve de propriété

ČESKÁ REPUBLIKA  
Czech Republic/République tchèque

# PRŮKAZ KONĚ

IDENTIFICATION DOCUMENT FOR EQUIDAE  
LE DOCUMENT D'IDENTIFICATION DES ÉQUIDÉS

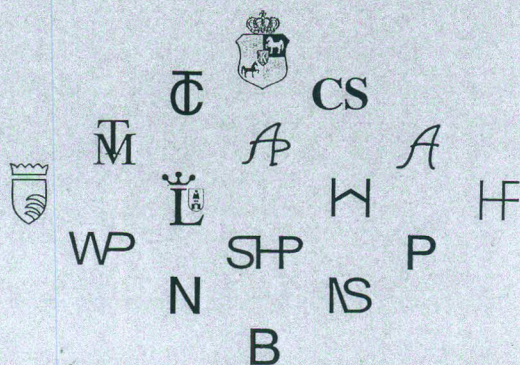

Českomoravská společnost chovatelů a.s.  
Národní hřebčín Kladruhy nad Labem, s.p.  
Ústřední evidence koní ČR, Hřebčín Slatiňany  
Tel.: +420469319876 e-mail: [info@uek.cz](mailto:info@uek.cz)

Číslo průkazu: \*000046418\*  
No. of the certificate/No. de certificat

Identifikační číslo / Identification No. / No. d'identification  
Jméno / Name / Nom

203 006 447591507

SOLO MARGARITA XXII - 7

FEI-č. / FEI-No. / No.FEI

FEI-Jméno / FEI-Name / FEI-Nom

Místo a datum vydání: Slatiňany 26.11.2007, CZ  
Place and date of issue/La place et la date de la délivrance



**Identifikační číslo:** 203 006 447591507  
Identification No. / No.d'identification

**Plemeno / Typ:** starokladrubský kůň  
Breed / Race / Type KLADR

<b>Jméno:</b> SOLO MARGARITA XXII - 7 Name/Nom	<b>Číslo v registrační knize:</b> 75/915 No. in registration book/Le numero d'imatriculation <b>MVDr. Jana Zasmětová</b>
<b>Pohlaví:</b> hřebec Sex/Sexe stallion	<b>Kastrace:</b> IČO: 705 53 386 Gelding/Castration reg. č. KVL R 4896 Tel.: 776 071 546 5. 11. 2012 Kostelíčka 1. 15. Pardubice..... <b>Datum, podpis a razítko veterinárního lékaře</b> Date, signature and stamp of veterinarian/Date, signature et cachet du vétérinaire
<b>Barva:</b> Vr. Colour/Robe Black	<b>Mikročip:</b> Micro Chip/Micro plaquett
<b>Datum narození:</b> 3. 5. 2007 Date of birth/Date de naissance	<b>Místo narození:</b> Slatiňany, kraj PAR Place where bred/Lieu d'élevage CZE
<b>Výžehy:</b> viz grafický popis Brand/Fer rouge	<b>Majitel:</b> Národní hřebčín Owner/Propriétaire Kladruby n.L., s.p. 533 14, CZE
<b>Chovatel:</b> Národní hřebčín Breeder/Naisseur Kladruby n.L., s.p. 533 14, CZE	
<b>Genetický typ-laboratorní číslo:</b> Blood or DNA Typing/La détermination du type génétique	
<b>Autorizovaná laboratoř:</b> Official laboratory/Le laboratoire autorisé	

OTEC / Sire / Père		SOLO MAJKA VI		SOLO NARCIS IV	
SOLO ELEA XXII	SOLO ROSA XVII	1972	stklv Vr.	209 MAJKA (S XXXII)	
		339 ROSA (SP I)		SIGLAVI PAKRA FAVORINA I	
	1994 stklv Vr.	1984 stklv Vr.		310 ROMANA (SO IV)	
	386 ELEA (SO VIII)	SOLO ISOLETA VIII		SOLO MAJKA VI	
2001 stklv Vr.		1978 stklv Vr.		246 ISOLETA (S XXXVI)	
		293 ELA (SP I)		SIGLAVI PAKRA FAVORINA I	
	1990 stklv Vr.	1974 stklv Vr.		225 ELEVATA (SO II)	
		SACRAMOSO XERXES XXXIX		SACRAMOSO ELEONORA XXXVIII	
448 MARGARITA (S XLIV)	SACRAMOSO FAVORTA XLIV	1979 stklv Vr.		235 XERXES (SO IV)	
		311 FAVORTA (SO IV)		SOLO NARCIS IV	
	1988 stklv Vr.	1978 stklv Vr.		273 FAVA	
	380 MAJORITA (S XXXIX)	SACRAMOSO XERXES XXXIX		SACRAMOSO ELEONORA XXXVIII	
1999 stklv Vr.		1979 stklv Vr.		235 XERXES (SO IV)	
		303 MAJETA (SP I)		SIGLAVI PAKRA FAVORINA I	
	1990 stklv Vr.	1975 stklv Vr.		258 MAJMONETA	



**Identifikační číslo:** 203 006 447591507  
 Identification No. / No.d'identification

**Plemeno / Typ:** starokladrubský kůň  
 Breed / Race / Type KLADR

### POPIS POD MATKOU

Description taken with dam by/Signalement relevé sous la mère par

1) Hlava Head/Tête	2) Krk Neck/Encolure	3) Levá přední Foreleg L/Ant. G	4) Pravá přední Foreleg R/Ant. D	5) Levá zadní Hindleg L/Post. G	6) Pravá zadní Hindleg R/Post. D	7) Tělo Body/Corps	8) Získané odznaky Markings/Marques
-----------------------	-------------------------	------------------------------------	-------------------------------------	------------------------------------	-------------------------------------	-----------------------	--

Barva / Colour / Robe: Vr. / Black

- 1) b.o.
- 2) b.o.
- 3) b.o.
- 4) b.o.
- 5) b.o.
- 6) b.o.
- 7) b.o.

8) výžehy - viz grafický popis;

Popis provedl: Ing. K. Neumannová  
 Description by/Signalement relevé par

Dne: 10.10.2007  
 Date

NÁRODNÍ HŘEBČÍN KLADRUBY n. l., s.p.  
 Ústřední evidence koní ČR /  
 538 21 Hřeben Slatiňany  
 tel.: 469 68 11 11, fax: 469 68 11 876  
 vedoucí Ústřední evidence koní ČR  
 Competent authority/Autorité compétente

Odznaky zakreslit červeně, chlupové víry označit x

Marks draw in red, whorls x

Les marques portent couleur rouge, les épis x

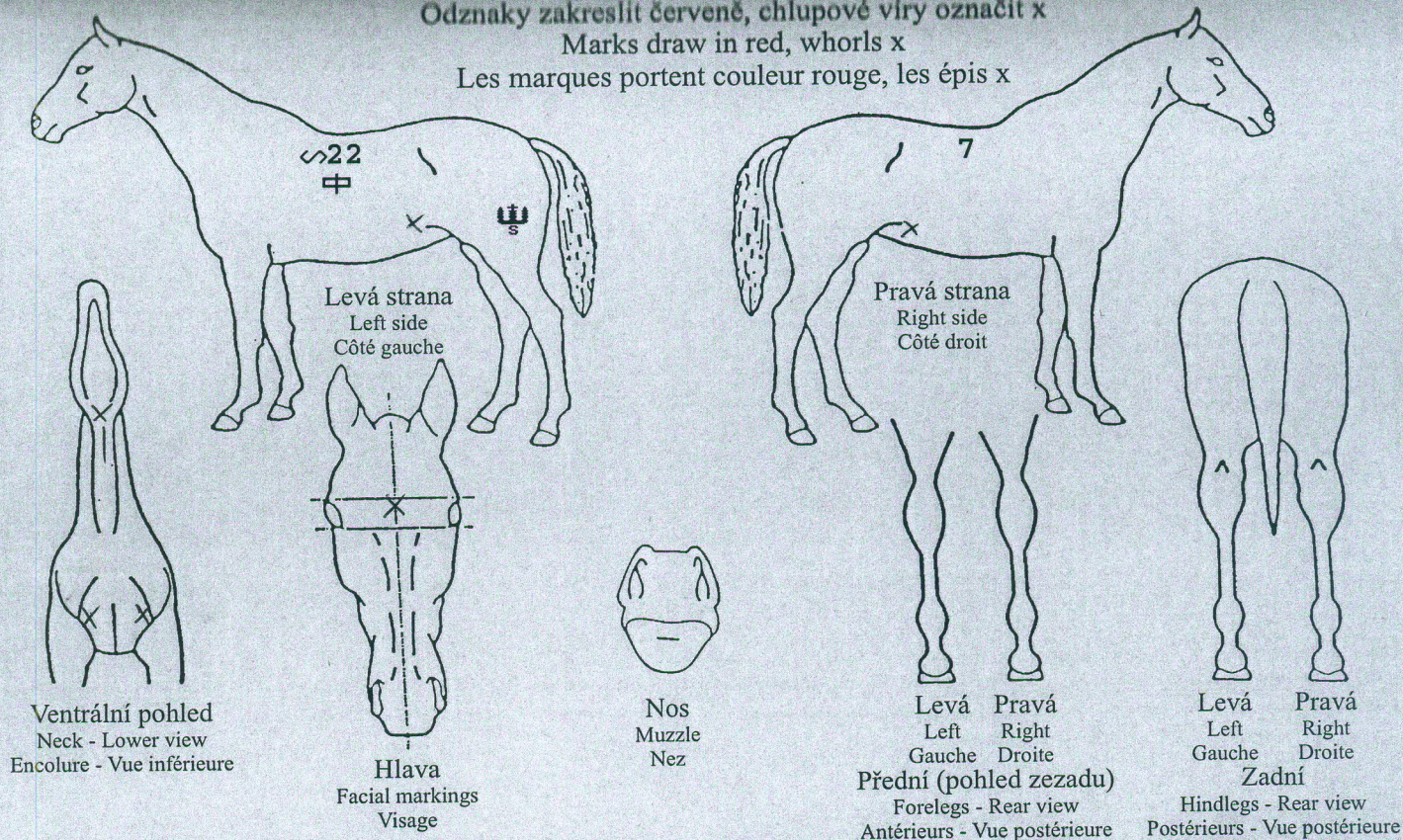



**Identifikační číslo:** 203 006 447591507  
 Identification No. / No.d'identification

**Plemeno / Typ:** starokladrubský kuň  
 Breed / Race / Type KLADR

**OPRAVA POPISU** (opravu zajistí majitel u osoby provádějící označování koní)

Verification of description/Correction du signalement

1) Hlava Head/Tête	2) Krk Neck/Encolure	3) Levá přední Foreleg L/Ant. G	4) Pravá přední Foreleg R/Ant. D	5) Levá zadní Hindleg L/Post. G	6) Pravá zadní Hindleg R/Post. D	7) Tělo Body/Corps	8) Získané odznaky Markings/Marques
-----------------------	-------------------------	------------------------------------	-------------------------------------	------------------------------------	-------------------------------------	-----------------------	--

Barva /Colour / Robe: .....

1)

2)

3)

4)

5)

6)

7)

8)

Popis provedl: .....  
 Description by/Signalement relevé par

Dne: .....  
 Date

.....  
 Podpis a razítko  
 Signature and stamp/Signature et cachet

Odznaky zakreslit červeně, chlupové víry označit x

Marks draw in red, whorls x

Les marques portent couleur rouge, les épis x

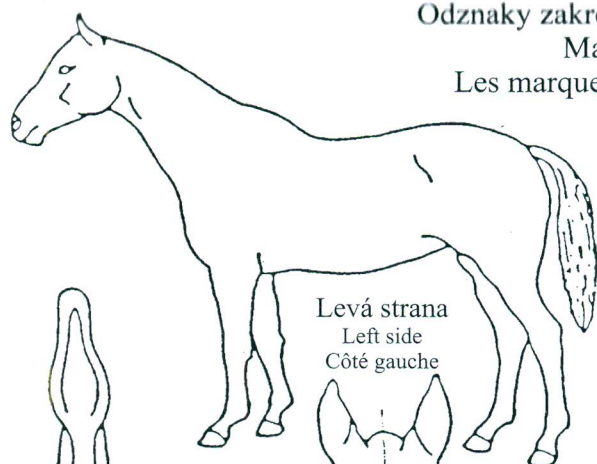

Levá strana  
 Left side  
 Côté gauche

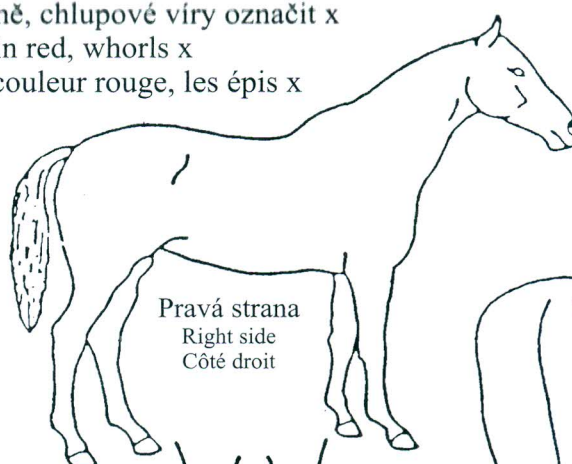

Pravá strana  
 Right side  
 Côté droit

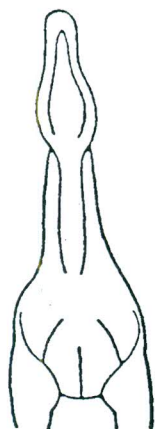

Ventrální pohled  
 Neck - Lower view  
 Encolure - Vue inférieure

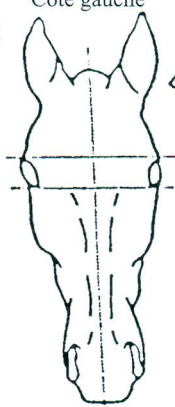

Hlava  
 Facial markings  
 Visage



Nos  
 Muzzle  
 Nez

Levá Pravá  
 Left Right  
 Gauche Droite  
 Přední (pohled zezadu)  
 Forelegs - Rear view  
 Antérieurs - Vue postérieure

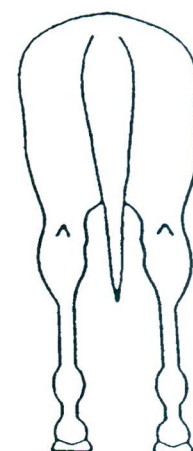

Levá Pravá  
 Left Right  
 Gauche Droite  
 Zadní  
 Hindlegs - Rear view  
 Postérieurs - Vue postérieure



**ČESKÁ REPUBLIKA**

**ČESKOMORAVSKÁ SPOLEČNOST CHOVATELŮ, a. s.**

**ÚSTŘEDNÍ EVIDENCE CHOVU KONÍ ČR**

*Národní hřebčín Kladruby nad Labem s. p., o. z. Hřebčín Slatiňany, 538 21*

# **PRŮKAZ KONĚ**

**REGISTRATION CERTIFICATE / CERTIFICAT D'ENREGISTREMENT**

**Identifikační číslo: 203 006 442736498**

Identification No. / No. d'identification

**Jméno koně: SOLO ETARA XI — 15**

Name of the horse / Nom du cheval

**Číslo průkazu: \*000008099\***

No. of the certificate / No. de certificat

**Místo a datum vydání: Slatiňany 1. 3. 2002**

Place and date issued / La place et la date de la délivrance



# ÚDAJE O MAJITELI / ZMĚNY MAJITELE

## Details of ownership / Propriétaires successifs

1. Pro soutěže je státní příslušnost koně totožná se státní příslušností jeho majitele.
2. Při změně majitele musí být průkaz koně co nejdříve zaslán příslušné organizaci s uvedením jména a adresy nového majitele k zaregistrování změny - viz instrukce.
3. Pokud má kůň více než jednoho majitele, nebo je v majetku společnosti, musí být v průkazu uvedeno jméno a státní příslušnost osoby odpovědné za koně. Pokud jsou majitelé různých státních příslušností, musí určit státní příslušnost koně.
4. Jestliže Mezinárodní jezdecká federace schválí pronájem koně Národní jezdeckou federací, musí být podrobnosti této transakce na této stránce zapsány.

1. For competitive purposes, the nationality of the horse is that of its owner.
2. On change of ownership the passport must immediately be lodged with the issuing organization, association or official agency, giving the name and address of the new owner, for re-registration and forwarding to the new owner.
3. If there is more than one owner or the horse is owned by a company, then the name of the individual responsible for the horse must be entered in the passport together with his nationality. If the owners are of different nationalities, they have to decide on the nationality of the horse.
4. When the Fédération Equestre Internationale approves the leasing of a horse by a National Equestrian Federation, the details of these transactions must be recorded on this page by the National Federation Concerned.

1. Pour les compétitions, la nationalité du cheval est celle de propriétaire.
2. En cas de changements de propriétaire, le passeport doit immédiatement déposé auprès de l'organisation, l'association ou le service officiel l'ayant délivré avec le nom et l'adresse nouveau propriétaire afin de le lui transmettre après réenregistrement.
3. S'il y a plus d'un propriétaire ou si le cheval appartient à société, le nom de la personne responsable pour le cheval être inscrit dans le passeport ainsi que sa nationalité. Si les propriétaires sont de nationalités différentes, ils doivent préciser nationalité du cheval.
4. Lorsque la FEI approuve la location d'un cheval par Fédération Equestre Nationale (FNE) on est obligatoire concrétiser les détails de cette transaction a cette page.

**Datum registrace v ÚECHK:**

**1998**

*Date of registration and organization / Date d'enregistrement et organisation*

**Jméno majitele:**

**Národní hřebčín**

*Name of owner / Nom du propriétaire*

**Adresa majitele:**

**Kladruby n. L., s. p., 533 14**

*Address of owner / Adress du propriétaire*

**Státní příslušnost majitele:**

*Owner's nationality / La nationalité du propriétaire*

**NÁRODNÍ HŘEBČÍN KLADRUBY n. L. s. p.**  
**Hřebčín Slatiňany**  
**ZÁMEČKÝ PARK 169**  
**538 21 SLATIŇANY**  
**KČO: 017272 ① DIČ: 250-017272**

ÚSTŘEDNÍ EVIDENCE CHOVU KONÍ ČR  
Národní hřebčín Kladruby n. L., s. p.  
538 21 HŘEBČÍN SLATIŇANY  
tel.: 0455/681.135; fax: 681.265

**Razítko a podpis veloucího ÚECHK**

*Signature and stamp of the qualified authority*

*Signature et cachet du autorité competente*

**Podpis majitele:**

*Signature of owner / Signature du propriétaire*

**Datum změny majitele:**

**21.5.2002**

*Date of change ownership / Date du réenregistrement du propriétaire*

**Jméno majitele:**

**Městská policie**

*Name of owner / Nom du propriétaire*

**Adresa majitele:**

**Pernerova 443, P. O. BOX A7, Pardubice, 530 00**

*Address of owner / Adress du propriétaire*

**Státní příslušnost majitele:**

*Owner's nationality / La nationalité du propriétaire*

NÁRODNÍ HŘEBČÍN KLADRUBY n. L. s. p.  
Ústřední evidence koní ČR  
538 21 Hřebčín Slatiňany  
tel.: 0455/681.135-7; fax: 0455/681.265

**Razítko a podpis zástupce PK nebo ÚECHK**

*Signature and stamp of the qualified authority*

*Signature et cachet du autorité competente*

**Podpis majitele:**

*Signature of owner / Signature du propriétaire*

**Datum změny majitele:**

*Date of change ownership / Date du réenregistrement du propriétaire*

**Jméno majitele:**

*Name of owner / Nom du propriétaire*

**Adresa majitele:**

*Address of owner / Adress du propriétaire*

**Státní příslušnost majitele:**

*Owner's nationality / La nationalité du propriétaire*

**Podpis majitele:**

*Signature of owner / Signature du propriétaire*

**Razítko a podpis zástupce PK nebo ÚECHK**

*Signature and stamp of the qualified authority*

*Signature et cachet du autorité competente*



# IDENTIFIKACE KONĚ

Identification of the horse / L'identification du cheval

Jméno: **SOLO ETARA XI - 15**

Name / Nom

Identifikační číslo:

**203 006 442736498**

Identification No. / No. d'identification

Otec: **Solo Egeria XI**

Sire / Père

Matka: **371 Etara (S XXXIX)**

Dam / Mère

po: **Sacramoso Xerxes XXXIX**

by / par

Datum narození: **25. 2. 1998**

Date of birth / Date de naissance

Pohlaví: **hřebec**

Sex / Sexe:

Barva: **Vr.**

Colour / Robe

Plemeno: **starokladrubský kůň**

Breed / Race

Typ:

Type

Plemenná kniha: **Starokladrubský kůň**

Stud-book

Číslo v plemenné knize:

No. in a stud-book / No. de stud-book

Chovatel(é): **Národní hřebčín**

Breeder(s) / Naisseur(s) **Kladruby n. L., s. p., 533 14**

Výženy (příp. tetování):

Brand No. / No. de marque

Místo narození koně: **hř. Slatiňany, okr. I**

Place of birth of a horse / La place de naissance du cheval

Kód (číslo) čipu:

Chip No. / No. de chip

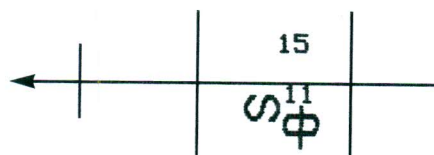

## OVĚŘENÍ PŮVODU / STANOVENÍ GENETICKÉHO TYPU

Parentage testing / Blood or DNA Typing / L'attestation de l'origine / La détermination du type génétique

Stanovení genetického typu:

Blood or DNA Typing / La détermination du type génétique

Kůň evidován pod laboratorním č.:

Lab. No. of the horse / Le numéro laboratoire du cheval

Výsledek ověření:

Result of test / Le résultat de l'attestation

Autorizovaná laboratoř:

Blood Type Laboratory Designed by Stud Book Authority / Le laboratoire autorisé



**Solo Egeria XI**  
tm. š. Běl.

1988

**Plemeno:** starokladrubský kůň  
*Breed / Race*

**Plemenná kniha:** Starokladrubský kůň  
*Stud-book*

po  
by / par

**Solo Magnifica VII**  
Vr.

1975

**Solo Narcis IV**po: (by / par) **Solo Maestosa III****184 Magnifica (Non. XXX)**po: (by / par) **Nonius XXX**

z  
out of / et

**VA 118 Bázava (B XLIV)**  
Běl.

1974

**Generale XLIV**po: (by / par) **Generale XXXVII****856 Sacramoso XXXV**po: (by / par) **Sacramoso XXXV**

DAM / MERE

**371 Etara (S XXXIX)**  
Vr.

1989

**Plemeno / Typ:** starokladrubský kůň  
*Breed / Race / Type*

**Plemenná kniha:** Starokladrubský kůň  
*Stud-book*

po  
by / par

**Sacramoso Xerxes XXXIX**  
Vr.

1979

**Sacramoso Eleonora XXXVIII**po: (by / par) **Sacramoso Roma XXXVI****235 Xerxes (So IV)**po: (by / par) **Solo Narcis IV**

z  
out of / et

**304 Elerona (R)**  
Vr.

1977

**Roske**po: (by / par) **Ritske 195502021****259 Eleona (So IV)**po: (by / par) **Solo Narcis IV**



**ČESKÁ REPUBLIKA**

**ČESKOMORAVSKÁ SPOLEČNOST CHOVATELŮ, a. s.**

**ÚSTŘEDNÍ EVIDENCE CHOVU KONÍ ČR**

*Národní hřebčín Kladruby nad Labem s. p., o. z. Hřebčín Slatiňany, 538 21*

# **PRŮKAZ KONĚ**

**REGISTRATION CERTIFICATE / CERTIFICAT D'ENREGISTREMENT**

**Identifikační číslo: 203 006 442571197**

Identification No. / No. d'identification

**Jméno koně: SACRAMOSO MACRIMA XLVII-10**

Name of the horse / Nom du cheval

Číslo průkazu: \*000009032\*  
No. of the certificate / No. de certificat

Místo a datum vydání: Slatiňany 15. 5. 2002  
Place and date issued / La place et la date de la délivrance



# ÚDAJE O MAJITELI / ZMĚNY MAJITELE

Details of ownership / Propriétaires successifs

4

1. Pro soutěže je státní příslušnost koně totožná se státní příslušností jeho majitele.
2. Při změně majitele musí být průkaz koně co nejříve zaslán příslušné organizaci s uvedením jména a adresy nového majitele k zaregistrování změny - viz instrukce.
3. Pokud má kůň více než jednoho majitele, nebo je v majetku společnosti, musí být v průkazu uvedeno jméno a státní příslušnost osoby odpovědné za koně. Pokud jsou majitelé různých státních příslušností, musí určit státní příslušnost koně.
4. Jestliže Mezinárodní jezdecká federace schválí pronájem koně Národní jezdeckou federací, musí být podrobnosti této transakce na této stránce zapsány.

1. For competitive purposes, the nationality of the horse is that of its owner.
2. On change of ownership the passport must immediately be lodged with the issuing organization, association or official agency, giving the name and address of the new owner, for re-registration and forwarding to the new owner.
3. If there is more than one owner or the horse is owned by a company, then the name of the individual responsible for the horse must be entered in the passport together with his nationality. If the owners are of different nationalities, they have to decide on the nationality of the horse.
4. When the Fédération Equestre Internationale approves the leasing of a horse by a National Equestrian Federation, the details of these transactions must be recorded on this page by the National Federation Concerned.

1. Pour les compétitions, la nationalité du cheval est celle de son propriétaire.
2. En cas de changements de propriétaire, le passeport doit être immédiatement déposé auprès de l'organisation, l'association ou le service officiel l'ayant délivré avec le nom et l'adresse du nouveau propriétaire afin de le lui transmettre après réenregistrement.
3. S'il y a plus d'un propriétaire ou si le cheval appartient à une société, le nom de la personne responsable pour le cheval doit être inscrit dans le passeport ainsi que sa nationalité. Si les propriétaires sont de nationalités différentes, ils doivent préciser la nationalité du cheval.
4. Lorsque la FEI approuve la location d'un cheval par une Fédération Equestre Nationale (FNE) on est obligatoirement de concrétiser les détails de cette transaction à cette page.

Datum registrace v ÚECHK:

3. 10. 1997

Date of registration and organization / Date d'enregistrement et d'organisation

Jméno majitele:

Národní hřebčín

Name of owner / Nom du propriétaire

Adresa majitele:

Kladruby n. l., s. p., 533 14

Address of owner / Adresse du propriétaire

Státní příslušnost majitele:

Národní hřebčín Kladruby n. l. s. p.

Owner's nationality / La nationalité du propriétaire

Podpis majitele:

Signature of owner / Signature du propriétaire

Signature of owner / Signature du propriétaire

NÁRODNÍ HŘEBČÍN KLADRUBY n. l., s. p.

Ústřední evidence koní ČR

538 21 Hřebčín Slatiňany

tel.: 0455/681 135-7 fax: 0455/681 265

Razítko a podpis vedoucího ÚECHK

Signature and stamp of the qualified authority

Signature et cachet du autorité competente

Datum změny majitele:

21. 5. 2002

Date of change ownership / Date du réenregistrement du propriétaire

Jméno majitele:

Městská policie

Name of owner / Nom du propriétaire

Adresa majitele:

Pennerova 443, P. O. BOX A7, Pardubice, 530 00

Address of owner / Adresse du propriétaire

Státní příslušnost majitele:

Owner's nationality / La nationalité du propriétaire

Podpis majitele:

Signature of owner / Signature du propriétaire

Signature of owner / Signature du propriétaire

NÁRODNÍ HŘEBČÍN KLADRUBY n. l., s. p.

Ústřední evidence koní ČR

538 21 Hřebčín Slatiňany

tel.: 0455/681 135-7 fax: 0455/681 265

Razítko a podpis zástupce PK nebo ÚECHK

Signature and stamp of the qualified authority

Signature et cachet du autorité competente

Datum změny majitele:

Date of change ownership / Date du réenregistrement du propriétaire

Jméno majitele:

Name of owner / Nom du propriétaire

Adresa majitele:

Address of owner / Adresse du propriétaire

Státní příslušnost majitele:

Owner's nationality / La nationalité du propriétaire

Podpis majitele:

Signature of owner / Signature du propriétaire

Signature of owner / Signature du propriétaire

Razítko a podpis zástupce PK nebo ÚECHK

Signature and stamp of the qualified authority

Signature et cachet du autorité competente

5



**OTEC**  
*SIRE / PÈRE*

**Sacramoso Ela XLVII**  
Vr.

1988

**Plemeno: starokladrubský kůň**  
*Breed / Race*

**Plemenná kniha: Starokladrubský kůň**  
*Stud-book*

**po**  
*by / par*

**Sacramoso Xerxes XXXIX**  
Vr.

1979

**Sacramoso Eleonora XXXVIII**  
po: (*by / par*) **Sacramoso Roma XXXVI**

**235 Xerxes (So IV)**  
po: (*by / par*) **Solo Narcis IV**

**z**  
*out of / et*

**293 Ela (SP I)**  
Vr.

1974

**Siglavi Pakra Favorina I**  
po: (*by / par*) **Siglavi Pakra**

**225 Elevata (So II)**

**384 Macrina (So VIII)**  
Vr.

1990

**Plemeno: ~~Typ~~ starokladrubský kůň**  
*Breed / Race / Type*

**Plemenná kniha: Starokladrubský kůň**  
*Stud-book*

**po**  
*by / par*

**Solo Isoleta VIII**  
Vr.

1978

**Solo Majka VI**  
po: (*by / par*) **Solo Narcis IV**

**246 Isoleta (S XXXVI)**  
po: (*by / par*) **Sacramoso Roma XXXVI**

**z**  
*out of / et*

**330 Macrida (SP I)**  
Vr.

1980

**Siglavi Pakra Favorina I**  
po: (*by / par*) **Siglavi Pakra**

**284 Macara**  
po: (*by / par*) **Solo Narcis IV**



## IDENTIFIKACE KONĚ

Identification of the horse / L'identification du cheval

Jméno: **SACRAMOSO MACRIMA XLVII-10**

Name / Nom

Identifikační číslo: **203 006 442571197**

Identification No. / No. d'identification

Otec: **Sacramoso Ela XLVII**

Sire / Père

Matka: **384 Macrima (So VIII)**

Dam / Mère

po: **Solo Isoleta VIII**

by / par

Datum narození: **28. 3. 1997**

Date of birth / Date de naissance

Pohlaví: **hřebec**

Sex / Sexe:

Barva: **Vr.**

Colour / Robe

Plemeno: **starokladrubský kůň**

Breed / Race

Typ:

Type

Plemenná kniha: **Starokladrubský kůň**

Stud-book

Číslo v plemenné knize:

No. in a stud-book / No. de stud-book

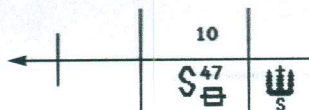
Chovatel(é): **Národní hřebčín**Místo narození koně: **hř. Slatiňany, okr. Cr**

## OVĚŘENÍ PŮVODU / STANOVENÍ GENETICKÉHO TYPU

Parentage testing / Blood or DNA Typing / L'attestation de l'origine / La détermination du type génétique

Stanovení genetického typu:

Blood or DNA Typing / La détermination du type génétique

Číslo evidován pod laboratorním č.:

Lab. No. of the horse / Le numéro laboratoire du cheval

Výsledek ověření:

Result of test / Le résultat de l'attestation

Autorizovaná laboratoř:

Blood Type Laboratory Designed by Stud Book Authority / Le laboratoire autorisé





Jméno: SOR BON  
Plemeno: ROTWEILER  
Datum narození: 20.02.2011  
Pohlaví: PES  
Barva: ČERNÁ S PALENÍM STANDART  
Druh srsti: KRÁTKÁ

Tetování - číslo:

Mikročip kód:

Mikročip číslo:

Mikročip číslo:

Mikročip číslo:

Mikročip číslo:

Mikročip číslo:

Mikročip číslo:

Mikročip číslo:

Mikročip číslo:

Mikročip číslo:

Mikročip číslo:

Mikročip číslo:

**DATAMARS**



03098100318503 CZE

6

Jméno: MĚSTSKÁ POLICIE PARDUBICE  
Adresa: PERNEROVA 443 PARDUBICE

Telefon: 466 859 220

E-mail:

Jméno:

Adresa:

Telefon:

E-mail:

Jméno:

Chovná stanice:

Adresa:

Telefon:

E-mail:

**Majitel** 1

**Majitel** 2

**Chovatel**



# DATA MARS



203098100317889 CZE

6



203098100317889 CZE

4

FOTO PSA

Jméno: ENDY

Plemeno: ROTWEILER

Datum narození: 20.02.2011

Pohlaví: PES

Barva: ČERNÁ S PÁLENÍM STANDARD

Druh srsti: KRÁTKÁ

Tetování - číslo:

Mikročip - kód:



VETERINÁRNÍ NEMOCNICE  
AESCULAP s.r.o.

Kpt. Národní 887  
530 02 P

IC 2- 203098100317889 CZE

# DATA MARS

5

## Majitel

Jméno: MĚSTSKÁ POLICIE PAROUBICE

Adresa: PERNEROVA 443, PAROUBICE

Telefon: 466 859 220

E-mail:

2/3

## Majitel

Jméno:

Adresa:

Telefon:

E-mail:

## Chovatel

Jméno:

Chovná stanice:

Adresa:

Telefon:

E-mail:



**PES / PES / DOG / CHIEN / HUND**

Jméno ..... KIM  
Meno / Name / Nom / Name

Plemeno ..... NO  
Plemeno / Breed / Race / Rasse

Datum narození ..... 3. 10. 2002  
D. nar. / D. of birth / D. de naissance / Geburtsdatum

Pohlaví ..... PES  
Pohlavie / Sex / Sexe / Geschlecht

Ident. číslo .....  
Identifikačné číslo / Identiti number / Numero d'identification / Kennumer

Barva a druh srsti ..... DLOUHA' - HNĚDO ČERNÁ'  
Farba i druh srsti / Colour and coat type / Couleur et espece du pelage / Farbe und art des Fells

Zvláštní znaky ..... MODRÁ' SKVRNA NA JAZYKU  
Zvláštne znaky / Distinguishing marks / Signes particuliers / Besondere Kennzeichen

**MAJITEL / MAJITEL / OWNER / PROPRIÉTAIRE / TIERHALTER**

Jméno ..... PAVEL ANTOCH - MP Pa  
Meno / Name / Nom / Name

Adresa ..... HAVLIČKOVA 1842 Pa  
Adresa / Address / Adresse / Anschrift

Telefon ..... 603 317 488

Foto psa  
Foto psa  
Photo of dog  
Photo du chien  
Foto des Hundes

**Fyziologické hodnoty zdravého psa**

- \* Tělesná teplota: 38 °C - 39 °C
- \* Dechová frekvence: 10 - 40 za minutu
- \* Tepová frekvence: 60 - 120 za minutu  
(podle plemene nebo věku)
- \* Říje: obvykle 2x za rok, délka asi 21 dní
- \* Období vhodné ke krytí: 9. - 13. den říje
- \* Délka gravidity: 58 - 63 dní

**Důležité upozornění**

Aby se předešlo případným postvakcinačním reakcím, je nezbytné respektovat tyto důležité zásady:

- \* Vakcinujte pouze zdravá zvířata
- \* Případné odčervení proveďte minimálně 8 dní před vakcinací
- \* Pokud je to možné, zamezte infekcím 1 týden před a 1 týden po vakcinaci

**DATAMARS**



203098100313852 CZE

VETERINÁRNÍ NEMOCNICE  
AES CULAP s.r.o.  
Kotlářské náměstí 237  
550 02 Pardubice  
IČ: 260 11 301  
tel.: 488 304 480



Razítko veterinárního lékaře / Stamp of veterinarian

Ordinační hodiny/Opening hours

## Obsah/Content

Majitel/Owner	
Popis/Description	3
Očkování proti vzteklině/Vaccination against rabies	4-7
Jiná očkování/Other vaccinations	8-13
Zdravotní záznamy/Health reports	14-15
Odčervení/Treatment	16-17
Veterinární osvědčení/Authorized veterinary certificate	18-34

Tip: Při tetování štěně se toto místo použije k označení průkazu tetovacími  
kleštěmi nebo pro nalepení identifikačního čísla u zvířat označených čipem

## MAJITEL/OWNER

Jméno/Name

Adresa/Address

Ulice/Street

**Statutární město Pardubice**

Město/Town

**městská policie**

**Pernerova 443, P.O. BOX A7**

**53001 PARDUBICE**

(12)

Země/Country

## Popis zvířete/Description

Jméno/Name

**Blvd**

Datum vrhu/Date of birth

**11.4.2012**

Plemeno/Breed

**RTW**

Pohlaví/Sex

Barva srsti/Colour

**PES ♂**

Druh srsti a znaky/zvláštní znamení/ Coat type and marking/distinguish marks

Chovatel/Jméno a adresa / Breeder/Name and address